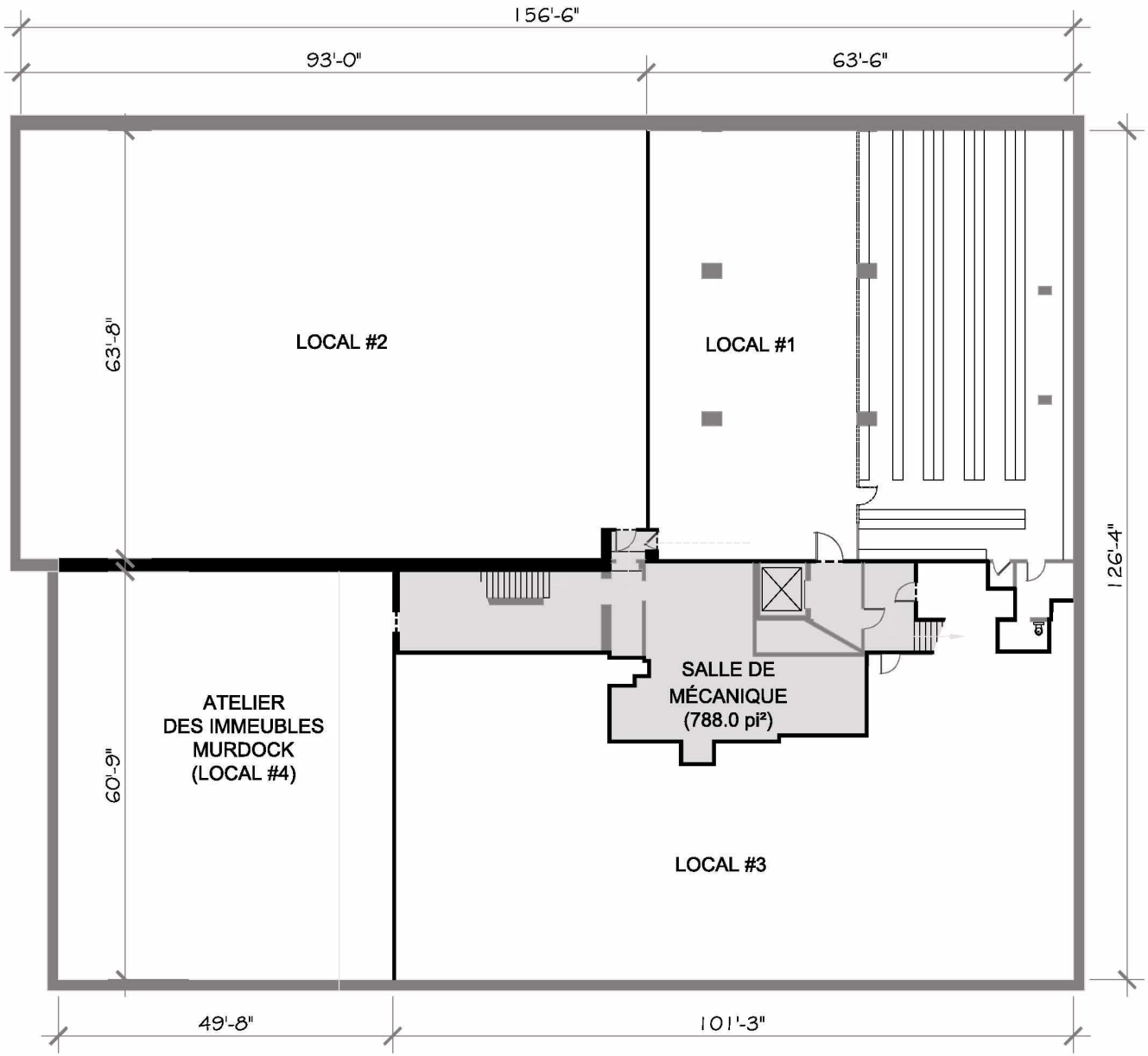

ÉDIFICE

110 RUE RACINE EST

CHICOUTIMI G7H 1P4

TABLEAU DES SUPERFICIES (pi²)

SOUS-SOL

SUPERFICIE UTILISABLE(U):	17 839.1pi²
SUPERFICIE LOCATIVE(L):	17 839.1pi²
FACTEUR(L/U):	1

SUPERFICIES LOCATIVES

(SUP. LOC. = SUP. UTILISABLE X FACTEUR L/U)

LOCAL #1	4 166.5 X 1 = 4 166.5
LOCAL #2	5 991.2 X 1 = 5 991.2
LOCAL #3	4 600.0 X 1 = 4 600.0
LOCAL #4	3 081.4 X 1 = 3 081.4
TOTAL:	17 839.1 X 1 = 17 839.1

SUPERFICIE TOTALE BÂTIE:
± 20 118.4pi²

ÉCHELLE:
1/16"=1'-0"

NOTE 1:

ÉLÉMENTS NON CALCULÉS DANS SUPERFICIE UTILISABLE

NOTE 2:

ÉLÉMENTS NON CALCULÉS DANS SUPERFICIE LOCATIVE: PUITS, ESCALIERS, ASCENSEUR.